

ตารางแสดงวงเงินงบประมาณที่ได้รับการจัดสรรและราคากลางในงานจ้างก่อสร้าง

๑. ชื่อโครงการ จ้างเหมาซ่อมแซมหลังคาตึกผู้ป่วย ตามแบบเลขที่ ๒๗๓๑-๓๐  
/หน่วยงานเจ้าของโครงการ โรงพยาบาลส่งเสริมสุขภาพตำบลแม่ยางตาล..ตำบลแม่ยางตาล  
อำเภอร่องกวาง..จังหวัดแพร่
๒. วงเงินงบประมาณที่ได้รับการจัดสรร.....๑๙๘,๘๐๐.๐๐.....บาท  
(หนึ่งแสนเก้าหมื่นแปดพันแปดร้อยบาทถ้วน)
๓. ลักษณะงานโดยสังเขป  
...งานอาคาร : ปรับปรุงหลังคาอาคาร
๔. ราคากลาง จำนวน วันที่.....มีนาคม ๒๕๖๑ เป็นเงิน.....๑๙๘,๘๐๐.๐๐.....บาท
๕. บัญชีประมาณการประมาณราคากลาง
  - ๕.๑ แบบแสดงรายการปริมาณงานและราคา (แบบ ปร.๔).....จำนวน ๑ แผ่น
  - ๕.๒ แบบสรุปประมาณการราคาค่าก่อสร้าง (ปร.๕).....จำนวน ๑ แผ่น
๖. รายชื่อคณะกรรมการกำหนดราคากลาง .....ประกอบด้วย.....
  ๑. นายสำราญ ภาคสุวรรณ.....ตำแหน่ง พยาบาลวิชาชีพชำนาญการ.....ประธานกรรมการ
  ๒. นายวิรัช จิตประสาร.....ตำแหน่ง นักวิชาการสาธารณสุขชำนาญการ.....กรรมการ
  ๓. นายอดิสร รัตนวรพันธุ์.....ตำแหน่ง นายช่างเทคนิคชำนาญงาน.....กรรมการ

**ประมาณราคากลางค่าก่อสร้าง**  
**สรุปผลการประมาณราคากลางก่อสร้าง**

ส่วนราชการ โรงพยาบาลรื่องกวาง อำเภอรื่องกวาง จังหวัดแพร่

แบบ ปร.5

โครงการ ซ่อมแซมหลังคาตึกผู้ป่วยใน

ประเภท งานอาคาร

สถานที่ปรับปรุง โรงพยาบาลรื่องกวาง อำเภอ รื่องกวาง จังหวัด แพร่

ปริมาณงาน พื้นที่ปรับปรุง รวมไม่น้อยกว่า 596.86 ตารางเมตร

ตามแบบแปลนที่กำหนด

เลขที่ 2731-30

กำหนดราคาตามแบบ ปร.4

จำนวน 1 แผ่น

กำหนดราคากลางเมื่อวันที่ ๒๙ เดือน มีนาคม พ.ศ. 2561

ลำดับที่	รายการ	ค่าวัสดุ ค่าแรงงาน (บาท)	FACTOR	ค่าก่อสร้างเป็นเงิน (บาท)	หมายเหตุ
1	ประเภทงานอาคาร  เงื่อนไข เงินจ่ายล่วงหน้า.....0.....% เงินประกันผลงานหัก.....0.....% อัตราดอกเบี้ยเงินกู้.....6.....% ค่าภาษีมูลค่าเพิ่ม.....7.....%	152,062.02	1.3074	198,805.88	
สรุป	รวมค่าก่อสร้างเป็นเงินทั้งสิ้น			198,805.88	
	คิดเป็นเงินราคากลาง			198,800.00	
	ตัวอักษร	หนึ่งแสนเก้าหมื่นแปดพันแปดร้อยบาทถ้วน			
	ขนาดหรือเนื้อที่	596.86	ตร.ม.		
	เฉลี่ยราคาประมาณ	333.08	บาท/ ตร.ม.		

ลงชื่อ.....

ประธานคณะกรรมการกำหนดราคากลาง  
(นายดำรง กาสุวรรณ)  
พยาบาลวิชาชีพชำนาญการ

ลงชื่อ.....

คณะกรรมการกำหนดราคากลาง  
(นายวิรัช จิตประสาร)  
นักวิชาการสาธารณสุขชำนาญการ

ลงชื่อ.....

คณะกรรมการกำหนดราคากลาง  
(นายอดิศร รัตนวพันธ์)  
นายช่างเทคนิคชำนาญาน

สรุปประมาณการราคาก่อสร้าง

โครงการซ่อมแซมหลังคาตึกผู้ป่วยใน ตามแบบเลขที่ 2731-30 หรือพื้นที่ไม่น้อยกว่า 596.86 ตร.ม.

ที่	รายการ	ปริมาณงาน	หน่วย	ค่าวัสดุ		ค่าแรง		รวม
				ราคาต่อหน่วย	เป็นเงิน	ราคาต่อหน่วย	เป็นเงิน	เป็นเงิน
1	งานรื้อถอนวัสดุผนังหลังคา (กระเบื้องลอนคู่)	596.86	ตร.ม.	-	-	20.00	11,937.20	11,937.20
2	วัสดุผนังหลังคา							
	หลังคาเหล็กรีดลอน ( metal sheet ) หนา 0.40 มม.	596.86	ตร.ม.	152.09	90,776.44	70.00	41,780.20	132,556.64
	สกรูยึด metal sheet 2"	2,387.44	ตร.ม.	3.17	7,568.18	-	-	7,568.18
รวมเป็นเงินทั้งสิ้น								152,062.02

ลงชื่อ.....ประธานคณะกรรมการ

(นายสำราญ กาศสุวรรณ)

พยาบาลวิชาชีพชำนาญการ

ลงชื่อ.....กรรมการ

(นายวิรัช จิตประสาร)

นักวิชาการสาธารณสุขชำนาญการ

ลงชื่อ.....กรรมการ

(นายอดิสร รัตนพรพันธ์)

นายช่างเทคนิคชำนาญงาน

ลงชื่อ.....ผู้ประมาณการ

(นายภูเบศ สิงห์กุล)

นายช่างเทคนิค

5.50

2.00

5.00

4.90

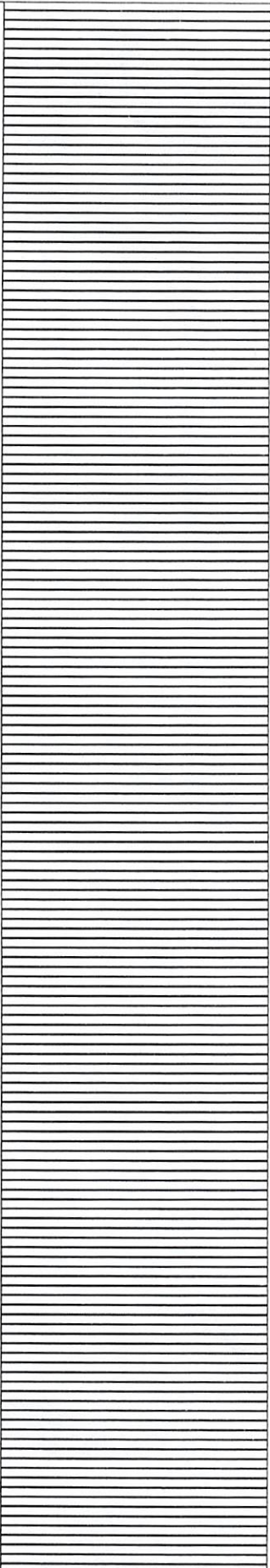

ห้องว่างระหว่างหลังคา

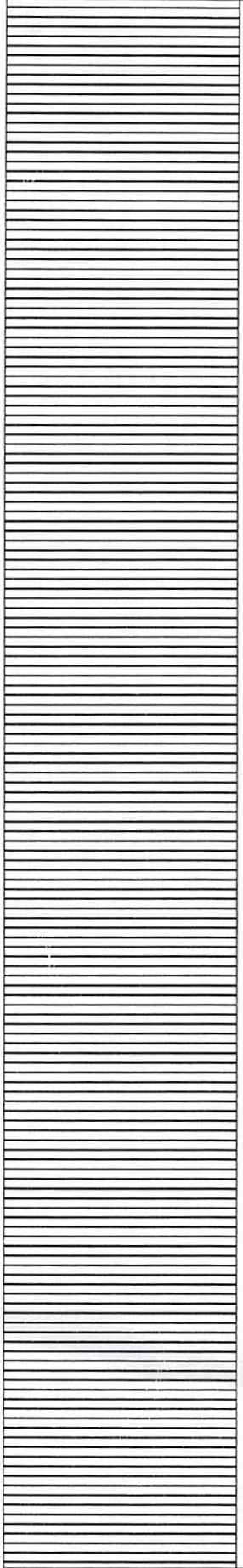
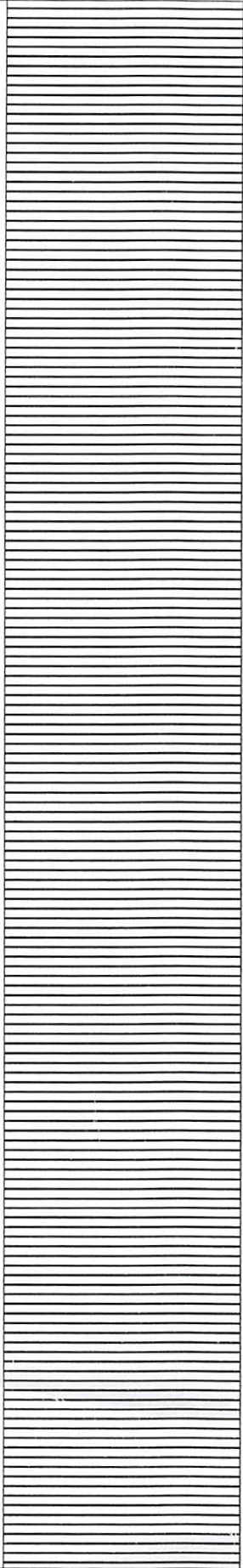

แปลนขอชมหมหลังคาตึกผู้วิจัย

มาตราส่วน 1 : 100

โครงการ	ห้องชมหมหลังคาตึกผู้วิจัย ตามแบบเลขที่ 2731-30	มาตราส่วน	1 : 100	ผู้เขียนแบบ	สิงหนุฑ
โรงพยาบาลศรีธัญญา	อำเภอศรีธัญญา	จังหวัดเพชรบุรี		นายสุภมภ์	นายช่างเทคนิค
				โรงพยาบาลศรีธัญญา	โรงพยาบาลศรีธัญญา

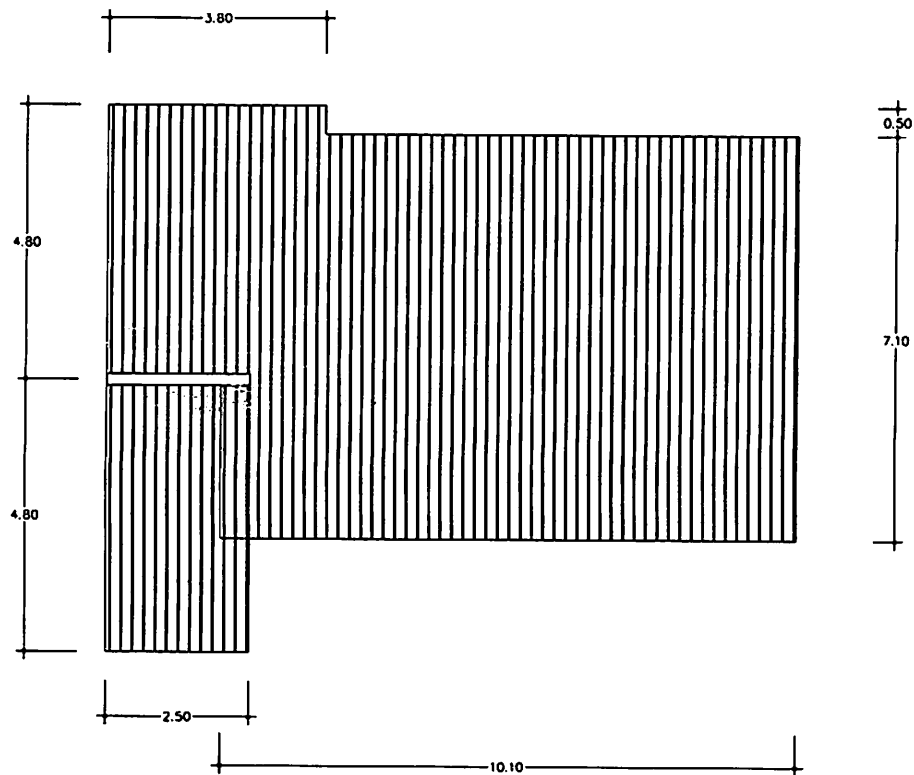

แปลนซ่อมแซมหลังคาอาคารห้องร้องเข็ม  
 มาตรฐาน 1:100

โครงการ	ซ่อมแซมหลังคาตึกผู้ป่วย ตามแบบเลขที่ 2731-30	มาตรฐาน	1:100	เขียนแบบ	 นายสุเมต สิงห์กุล นายช่างเทคนิค โรงพยาบาลร่งกวาง
โรงพยาบาลร่งกวาง	อำเภอร่งกวาง	จังหวัดแพร่			