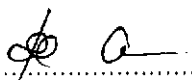

ตารางแสดงวงเงินงบประมาณที่ได้รับจัดสรรและราคากลาง (ราคาอ้างอิง)
ในการจัดซื้อจัดจ้างงานก่อสร้าง

๑. ชื่อเจ้าของโครงการ/หน่วยงานเจ้าของโครงการ โรงพยาบาลร็องกวาง
๒. วงเงินงบประมาณที่ได้รับจัดสรร ๕๐๐,๐๐๐.-บาท(-ห้าแสนบาทถ้วน-)
๓. วันที่กำหนดราคากลาง (ราคาอ้างอิง) พฤษภาคม ๒๕๖๑
งานก่อสร้างทางเชื่อมอาคารผู้ป่วยนอก
ประมาณการราคาก่อสร้าง ๒๑๒,๙๐๐.- บาท (สองแสนหนึ่งหมื่นสองพันเก้าร้อยบาทถ้วน)
๔. แหล่งที่มาของราคากลาง (ราคาอ้างอิง)
คณะกรรมการกำหนดราคากลางตามคำสั่งจังหวัดแพร่ที่ ๑๔๗๗/๒๕๖๑ ลงวันที่ ๒๕ พฤษภาคม ๒๕๖๑ โดยใช้บัญชีค่าราคาวัสดุก่อสร้างและค่าแรงงาน สำหรับปีงบประมาณ ๒๕๖๐
๕. รายชื่อเจ้าหน้าที่ผู้กำหนดราคากลาง (ราคาอ้างอิง)

๕.๑ นางเฉลิมศรี กองศรี	ตำแหน่งนักวิชาการสาธารณสุขชำนาญการ	ประธานกรรมการ
๕.๒ นางนารีรัตน์ แก้วสุทธิ	ตำแหน่งพยาบาลวิชาชีพชำนาญการ	กรรมการ
๕.๓ นายอดิศร รัตนวรพันธุ์	ตำแหน่งนายช่างเทคนิคชำนาญงาน	กรรมการ

(ลงชื่อ)..........ประธานกรรมการ
นางเฉลิมศรี กองศรี

นักวิชาการสาธารณสุขชำนาญการ

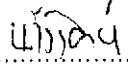
(ลงชื่อ)..........กรรมการ

นางนารีรัตน์ แก้วสุทธิ
พยาบาลวิชาชีพชำนาญการ

(ลงชื่อ)..........กรรมการ

นายอดิศร รัตนวรพันธุ์
นายช่างเทคนิคชำนาญงาน



(นายรุ่งกิจ ปินใจ)

นายแพทย์ชำนาญการ

รักษาการในตำแหน่งผู้อำนวยการโรงพยาบาล
ปฏิบัติราชการแทนผู้ว่าราชการจังหวัดแพร่

โครงการก่อสร้างโรงงานเชื้อเพลิงถ่านหิน
โดยกรมพลังงาน

โครงการก่อสร้างโรงงาน

อ่าวไทยตอนบน
จังหวัดสมุทรสาคร

အိတ်အိတ်အိတ်အိတ်အိတ်အိတ်	အိတ်အိတ်အိတ်အိတ်အိတ်အိတ်အိတ်	အိတ်အိတ်အိတ်အိတ်အိတ်အိတ်အိတ်
အိတ်အိတ်အိတ်အိတ်အိတ်အိတ်အိတ်	အိတ်အိတ်အိတ်အိတ်အိတ်အိတ်အိတ်	အိတ်အိတ်အိတ်အိတ်အိတ်အိတ်အိတ်

Handwritten signature and initials.

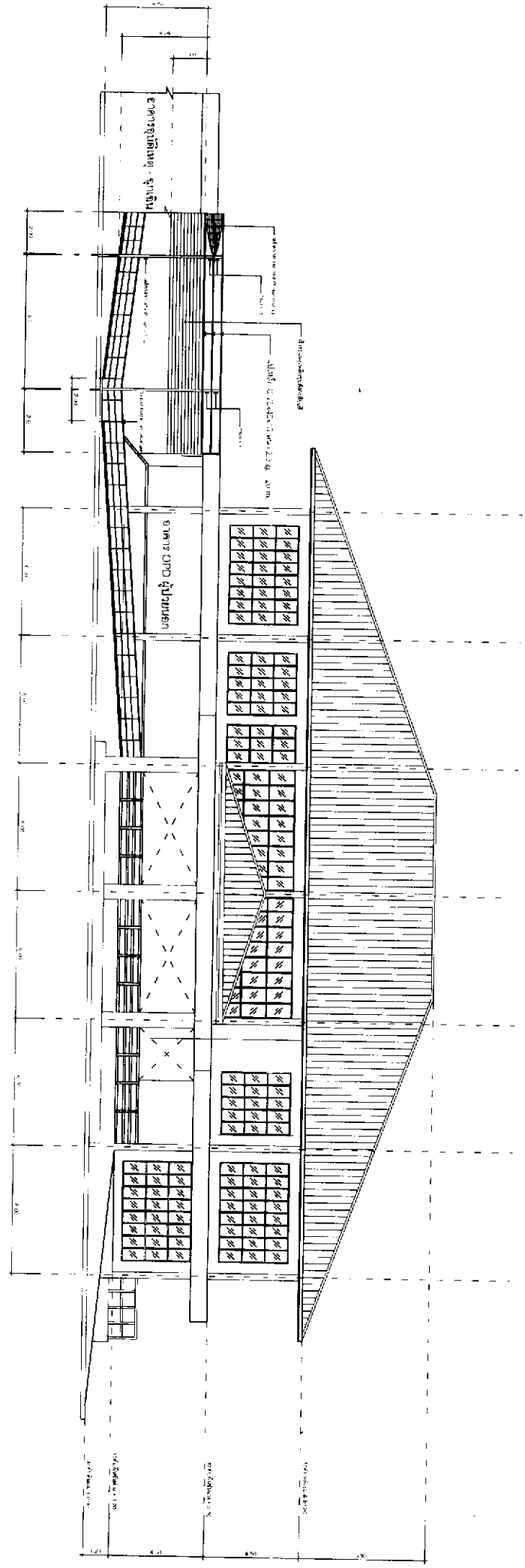

อาคารอุบัติเหตุ - จุกเส้น

บริเวณหน้าอาคารอุบัติเหตุ - จุกเส้น

อาคาร OPD ผู้ป่วยนอก

6.00 6.00 6.00 6.00 6.00 6.00 6.00

8.00 2.00 4.00 6.00 6.00 6.00 6.00

บันไดขึ้น-ลง

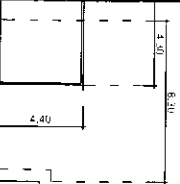

Handwritten initials or mark.

Handwritten signature.

แปลนพื้นที่
อาคารอุบัติเหตุ 1 : 400

วันที่
ร่างและแก้ไขครั้งสุดท้าย

ชื่อแบบ
นายคุณกมล สิมกุล

ตำแหน่ง
วิศวกรสถาปัตย์

Handwritten signature.

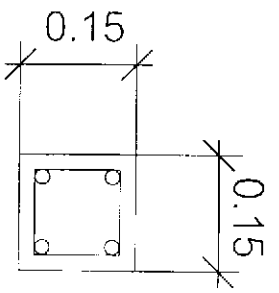
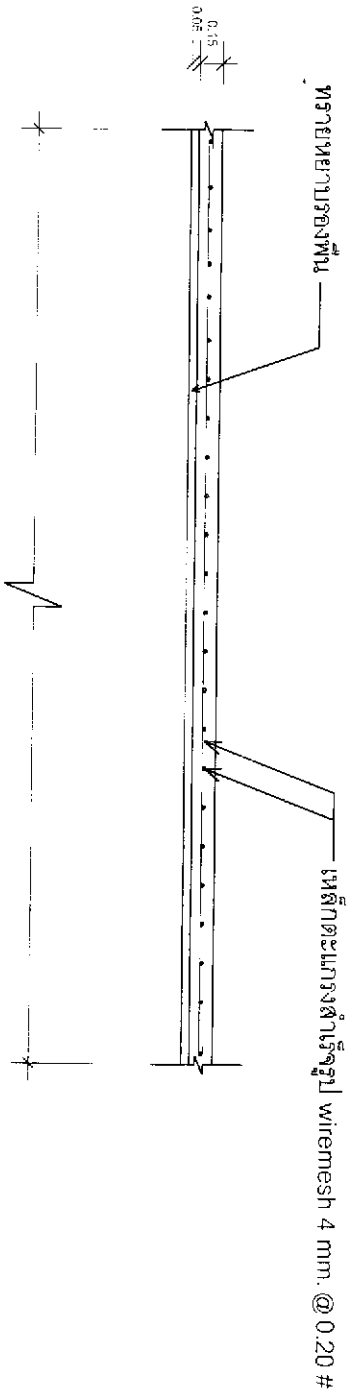
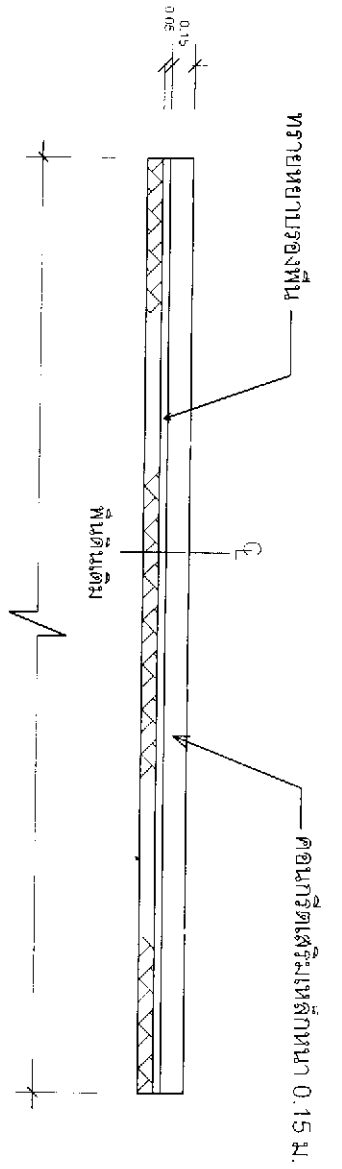

2 - DB 12 MM.
 1 - \varnothing 9 MM. @ 0.15 M.
 2 - DB 12 MM.

รายละเอียด B
 1 : 10

รูปตัด ก-ก
 1 : 50

รายละเอียด
 1 : 50

ชื่อ	ตำแหน่ง	วันที่
นาย อดิสรณ์ วัฒนศิริ	วิศวกร	15/05/2564
นาย อดิสรณ์ วัฒนศิริ	วิศวกร	15/05/2564

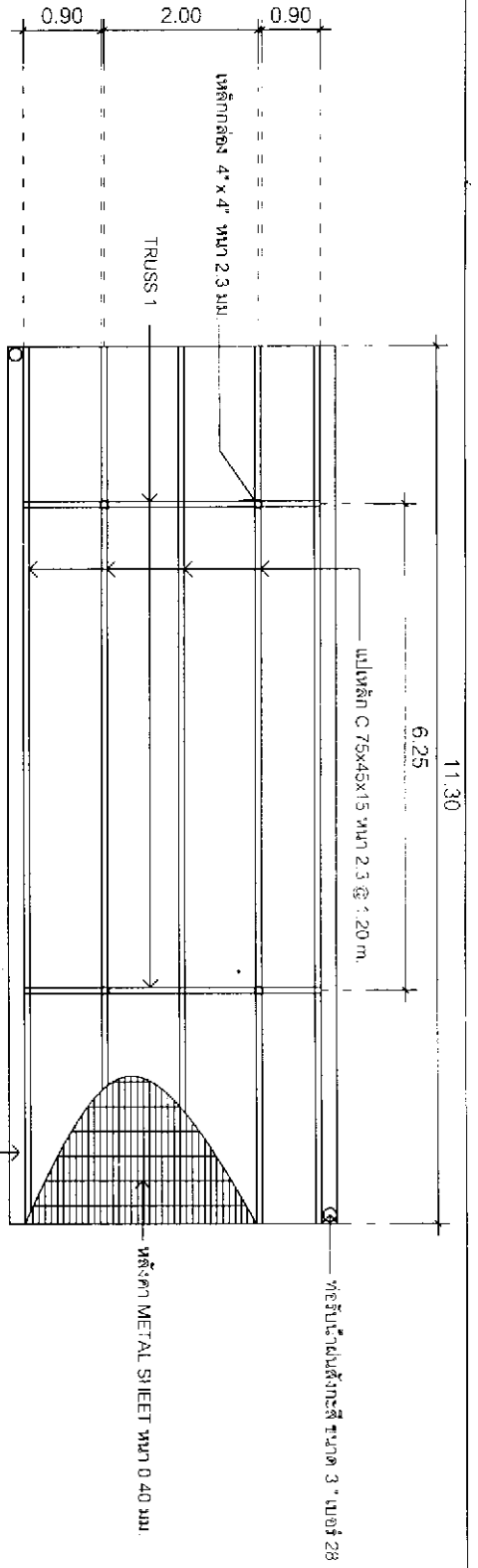

แปลนโครงสร้างหลังคา
ขนาดสัดส่วน 1:100

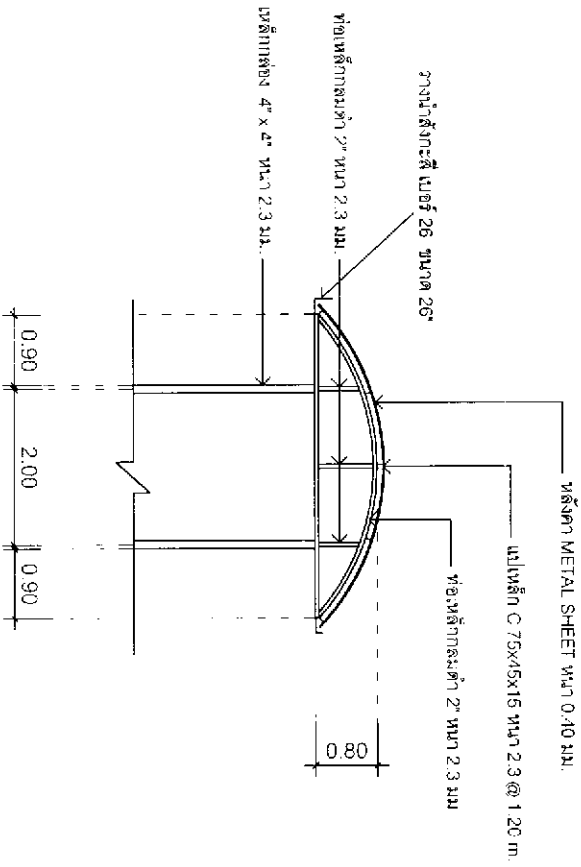

โครง TRUSS 1
ขนาดสัดส่วน 1:100

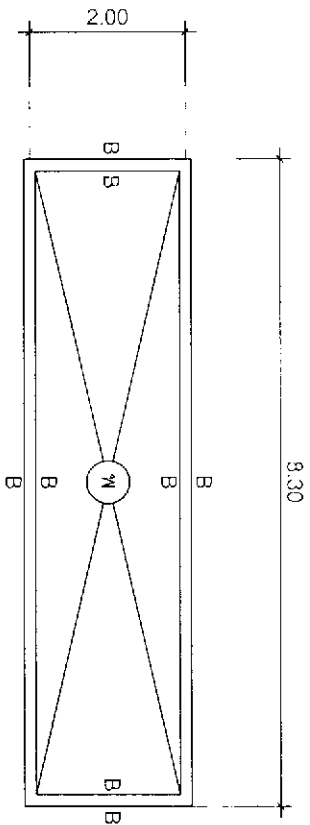

แปลนโครงหลังคา
ขนาดสัดส่วน 1:100

Handwritten signatures and initials.

ชื่อ	ตำแหน่ง	ลายเซ็น
นายวิชาญ วัฒนชัย	สถาปนิก	[Signature]
นายวิชาญ วัฒนชัย	สถาปนิก	[Signature]

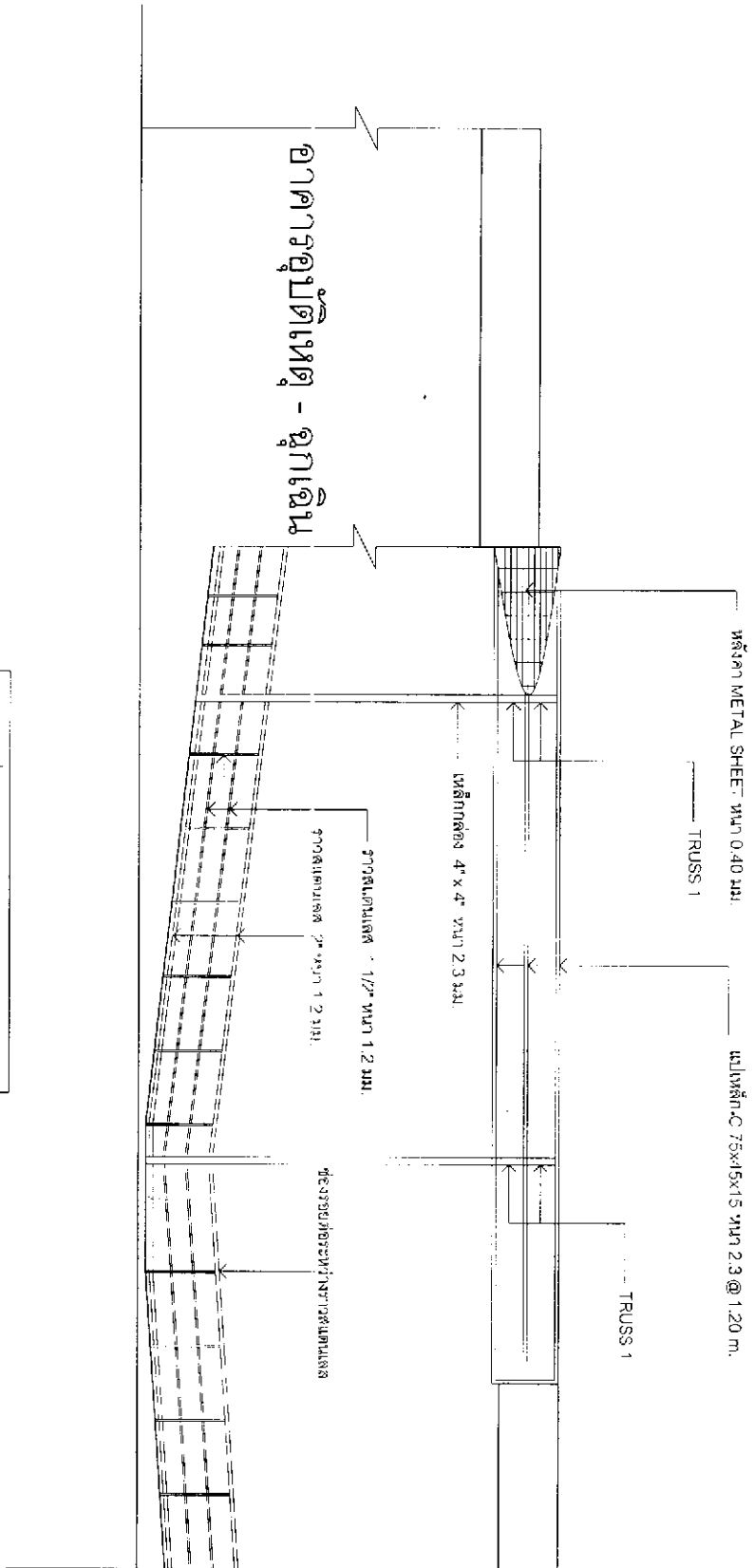

อาคารอุบตเหตุ - อุทกเขื่อน

รูปขยายรางสแตนเลส
มาตราส่วน 1:100

Handwritten signature and initials.

แบบ	เขียนแบบ	ตรวจสอบ
หน้าเขียนแบบ	หน้าเขียนแบบ	หน้าเขียนแบบ
หน้าเขียนแบบ	หน้าเขียนแบบ	หน้าเขียนแบบ

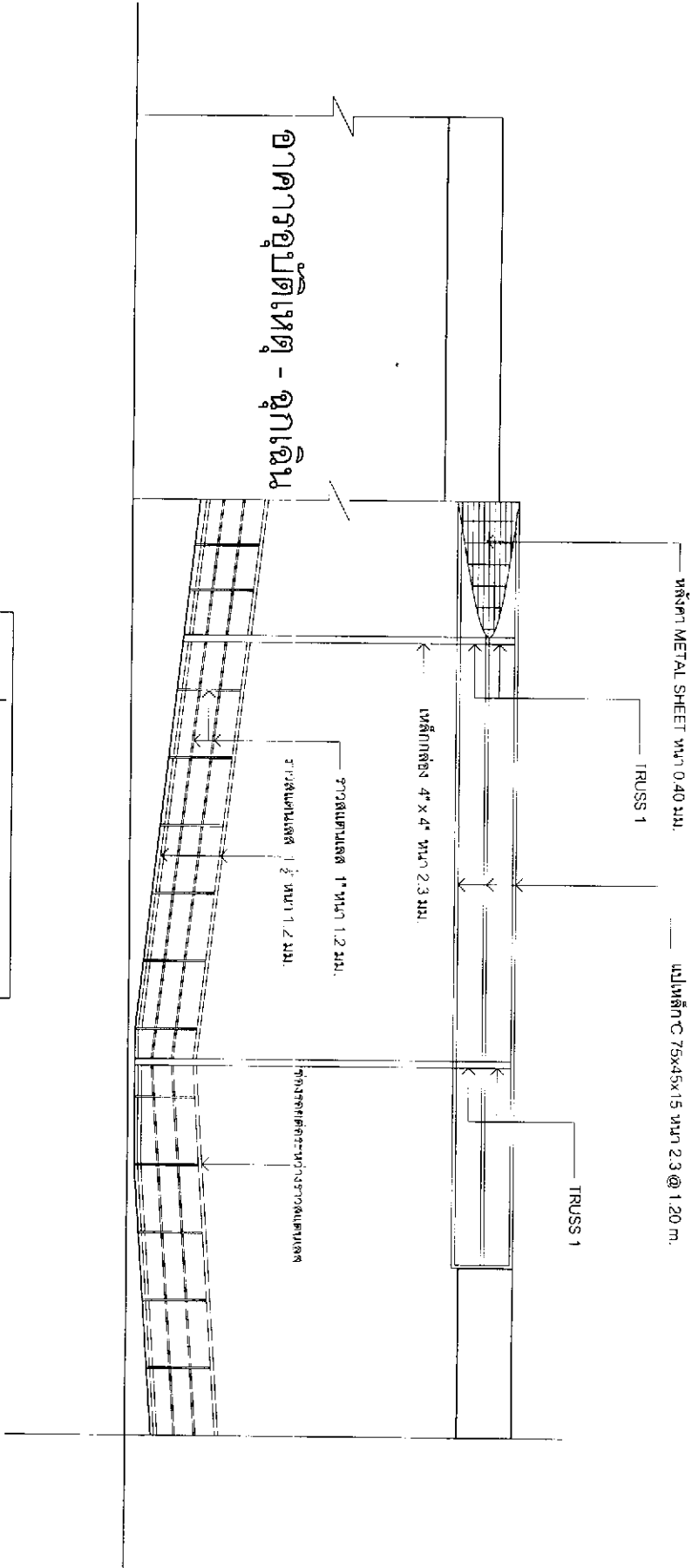

รูปขยายรางสแตนเลส
มาตราส่วน 1:100

Handwritten signature or initials.

แบบ	ชื่อแบบ	สถานที่
ทางขึ้นของอาคารผู้โดยสาร	นายภูวนท สิงหนัด	โรงพยาบาลราชวิถี